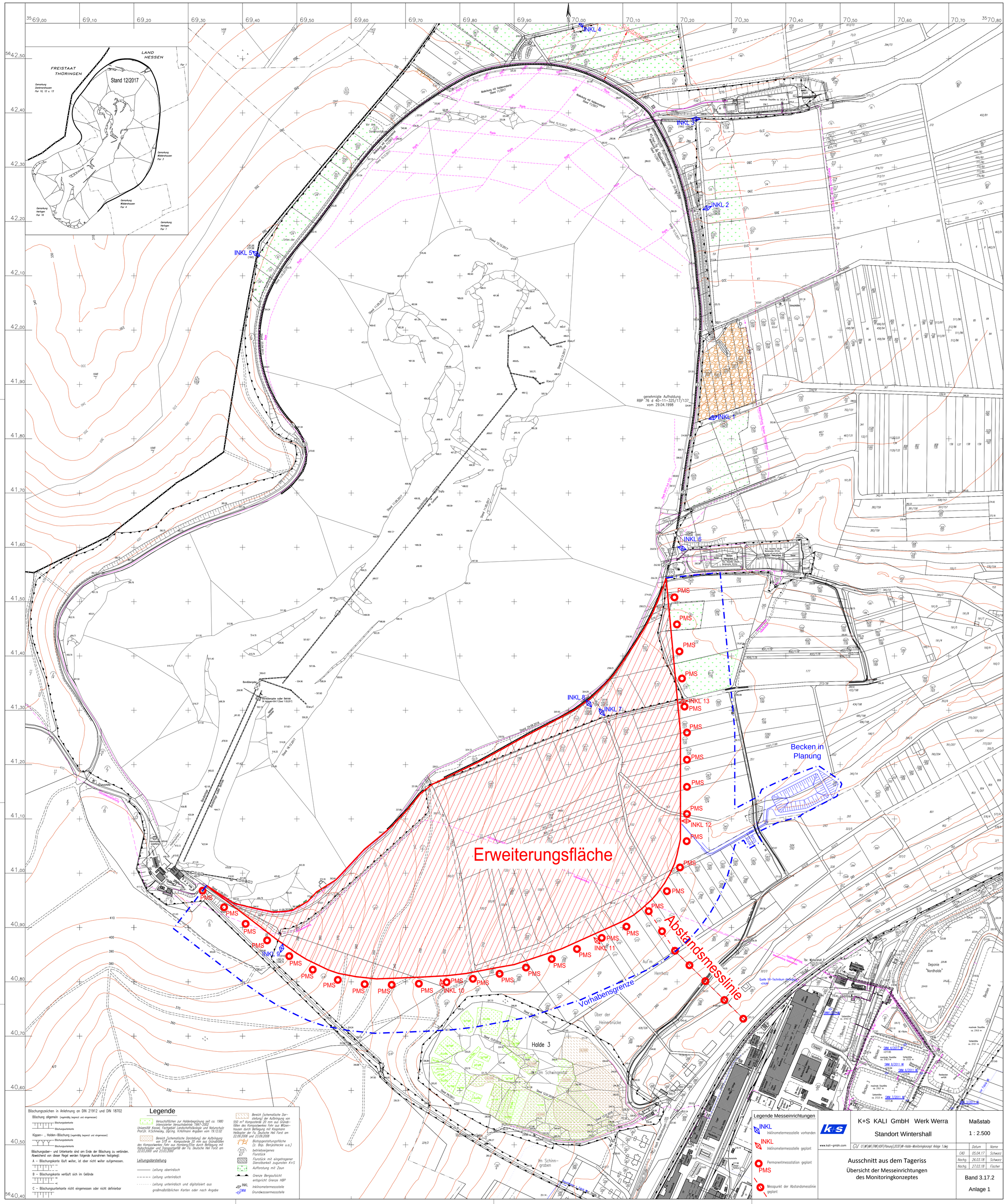
FREISTAAT THÜRINGEN
LAND HESSEN
Stand 12/2017
Erweiterungsfläche
Abstandsmesslinie
Vorhabensgrenze
Becken in Planung
Halde 3
Deponie "Nordhalde"
INKL 1
INKL 2
INKL 3
INKL 4
INKL 5
INKL 6
INKL 7
INKL 8
INKL 9
INKL 10
INKL 11
INKL 12
INKL 13
PMS
Legende Messeinrichtungen
INKL Inklinometermessstelle vorhanden
INKL Inklinometermessstelle geplant
Permanentmessstation geplant
PMS
Messpunkt der Abstandsmesslinie geplant
Böschungszeichen in Anlehnung an DIN 21912 und DIN 18702
Böschung allgemein (regelmäßig begrenzt und eingemessen)
Böschungsoberkante
Böschungsunterkante
Kippen-, Halden-Böschung (regelmäßig begrenzt und eingemessen)
Böschungsoberkante
Böschungsunterkante
Böschungsober- und Unterkante sind am Ende der Böschung zu verbinden. Abweichend von dieser Regel werden folgende Ausnahmen festgelegt:
A – Böschungskante läuft weiter, ist aber nicht weiter aufgemessen.
B – Böschungskante verläuft sich im Gelände
C – Böschungsunterkante nicht eingemessen oder nicht definierbar
Legende
Versuchsflächen zur Haldenbegrünung seit ca. 1980 intensivierter Versuchsbetrieb 1997–2002 Universität Kassel, Fachgebiet Landschaftsökologie und Naturschutz Prof.Dr. H.Schmeisky, Dipl.Ing. H.Hofmann Angaben vom 19.12.02
Bereich (schematische Darstellung) der Aufbringung von 515 m Kompostierde 20 mm aus Grünabfällen des Kompostwerkes Fehr aus Homberg/Efze durch Befliegung mit Hubschrauber und Transportgefäß der Fa. Deutsche Heli Forst am 22.03.2000 und 23.03.2000
Bereich (schematische Darstellung) der Aufbringung von 550 m³ Kompostierde 20 mm aus Grünabfällen des Kompostwerkes Fehr aus Witzenhausen durch Befliegung mit Koopmann Helikopter der Fa. Deutsche Heli Forst am 22.09.2008 und 23.09.2008
Biotopgestaltungsfläche (z. Bsp. Benjeshecke u.a.)
315/67 betriebseigenes Flurstück
Flurstück mit eingetragener Dienstbarkeit zugunsten K+S
Aufforstung mit Zaun
Grenze Bergaufsicht entspricht Grenze HBP
INKL Inklinometermessstelle
GWM Grundwassermessstelle
Leitungsdarstellung
Leitung oberirdisch
Leitung unterirdisch
Leitung unterirdisch und digitalisiert aus großmaßstäblichen Karten oder nach Angabe
K+S KALI GmbH Werk Werra
Standort Wintershall
www.kali-gmbh.com
GV O:\WI\AM\TRW\ADR\Planung\2030\WI-Halde-Monitoringkonzept Anlage 1.dwg
Ausschnitt aus dem Tageriss
Übersicht der Messeinrichtungen des Monitoringkonzeptes
Maßstab 1 : 2.500
Datum Name
CAD 05.04.17 Schwarz
Nachg. 26.03.18 Schwarz
Nachg. 27.03.18 Fischer
Band 3.17.2
Anlage 1